

**เอกสารแบบ 1**  
**สำหรับประธานบิต**



## ประทานบัตร

ประทานบัตรที่ ๓๒๔๕๐/๑๕๓๕๕  
 ประทานบัตรฉบับนี้ออกให้แก่ ห้างหุ้นส่วนจำกัด อตมศึกษา อายุ ..... ปี สัญชาติ ไทย  
 เลขที่ ..... ต. ..... อ. ..... จ. .....  
 หมู่ที่ ๘ ตำบลหนองแขวง แขวง  
 เขต พระพุทธบาท จังหวัด สระบุรี  
 เพื่อให้ทำเหมือง (บนบก/ในทะเล) บนบก  
 ณ ตำบล แขวง อำเภอ พระพุทธบาท จังหวัด สระบุรี  
 มีอายุ ๑๐ ปี นับแต่วันที่ ๒๑ เดือน สิงหาคม พ.ศ. ๒๕๕๐  
 และสิ้นสุดในวันที่ ๒๐ เดือน สิงหาคม พ.ศ. ๒๕๖๐  
 เป็นเนื้อที่ ๑๒๔ ไร่ ๓ งาน ๘๓ ตารางวา

ภายในเขตที่กำหนดตามแผนที่แนบท้ายประทานบัตร โดยมีรายละเอียดที่กำหนดไว้ตามลำดับดังต่อไปนี้

- |  |                     |
|--|---------------------|
| (1) แผนที่แนบท้ายประทานบัตร  | แสดงไว้ในลำดับที่ 1 |
| (2) เงื่อนไขการอนุญาตประทานบัตร  | แสดงไว้ในลำดับที่ 2 |
| (3) แผนผังโครงการทำเหมือง  | แสดงไว้ในลำดับที่ 3 |
| (4) มาตรการป้องกันและแก้ไขผลกระทบสิ่งแวดล้อม   | แสดงไว้ในลำดับที่ 4 |
| (5) การชำระค่าธรรมเนียมเพื่อใช้เนื้อที่<br>ในการทำเหมืองประจำปี  | แสดงไว้ในลำดับที่ 5 |
| (6) การเพิ่มเติมชนิดของแร่ที่จะทำเหมือง<br>การเปลี่ยนแปลงวิธีการทำเหมือง<br>แผนผังโครงการทำเหมืองและเงื่อนไข | แสดงไว้ในลำดับที่ 6 |
| (7) บันทึกการต่ออายุประทานบัตร   | แสดงไว้ในลำดับที่ 7 |
| (8) บันทึกการโอนประทานบัตร   | แสดงไว้ในลำดับที่ 8 |
| (9) บันทึกการหยุดการทำเหมือง   | แสดงไว้ในลำดับที่ 9 |

ออกให้ ณ วันที่ ๒๑ เดือน สิงหาคม พ.ศ. ๒๕๕๐

แผนที่แนบท้ายประทานบัตรที่ ๓๒๕๐ / ๑๕๗๕๕

คำขอที่ ๑๓ / ๒๕๕๓

ระวางที่ 5138 II

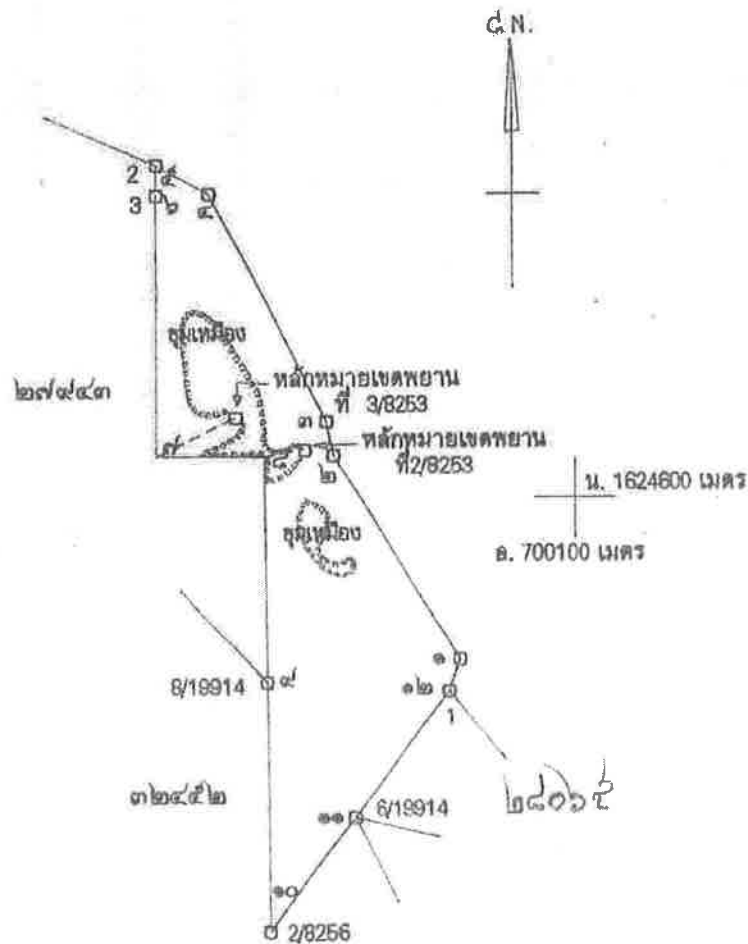

เนื้อที่ ๑๒๕ ไร่ งาน ๘๓ ตารางวา

มาตราส่วน ๑ : ๑๐,๐๐๐

จากมุมหมายเลข ๑	ถึงมุมหมายเลข ๒	ทิศ ๓๔๕ องศา ๕๐	ลิบดา ระยะ ๑๕๒	๓๒๕	๖
จากมุมหมายเลข ๒	ถึงมุมหมายเลข ๓	ทิศ ๓๔๕ องศา ๕๐	ลิบดา ระยะ ๑๕๒	๓๒๕	๖
จากมุมหมายเลข ๓	ถึงมุมหมายเลข ๔	ทิศ ๓๔๕ องศา ๕๐	ลิบดา ระยะ ๑๕๒	๓๒๕	๖
จากมุมหมายเลข ๔	ถึงมุมหมายเลข ๕	ทิศ ๓๔๕ องศา ๕๐	ลิบดา ระยะ ๑๕๒	๓๒๕	๖
จากมุมหมายเลข ๕	ถึงมุมหมายเลข ๖	ทิศ ๓๔๕ องศา ๕๐	ลิบดา ระยะ ๑๕๒	๓๒๕	๖

१६६

5138 II

## เงื่อนไขในการออกประทานบัตร

ผู้ถือประทานบัตรต้องปฏิบัติตามเงื่อนไขในการออกประทานบัตรเกี่ยวกับเรื่องที่กำหนดไว้

ข้อ 1 ชนิดแร่ที่ทำเหมืองและวิธีการทำเหมือง

หินอุตสาหกรรมชนิดหินปูน (เพื่อทำปูนขาวและเพื่ออุตสาหกรรมก่อสร้าง) โดยวิธีเหมืองหาม

ข้อ 2 วันเปิดการทำเหมืองครั้งแรกหลังได้รับประทานบัตร

ต้องเปิดการทำเหมืองภายในเวลา 1 ปี นับตั้งแต่วันที่ได้รับประทานบัตร

ข้อ 3 การให้ความคุ้มครองแก่คนงานและความปลอดภัยแก่บุคคลภายนอกที่ได้กำหนดไว้แล้ว

ในกฎกระทรวง

ต้องปฏิบัติตามมาตรการรักษาความปลอดภัยในเรื่องการรักษาความปลอดภัยในการทำเหมือง

และส่งเสริมสวัสดิภาพของคนงาน ตามข้อ 13 แห่งแผนผังโครงการทำเหมืองแร่ แบบท้ายประทานบัตรฉบับนี้

ข้อ 4 การจัดการกับขุม หิน ปล่อย น้ำขุ่นข้นหรือมูลดินทราย ที่เกิดจากการทำเหมืองแร่และแต่งแร่

ต้องดำเนินการปรับสภาพพื้นที่ที่ทำเหมืองแล้ว ตามมาตรการที่กำหนดไว้ในข้อ 14 แห่งแผนผัง

โครงการทำเหมืองแร่ แบบท้ายประทานบัตรฉบับนี้

ประจำปี

ลำดับที่ ๘

การเพิ่มเติมชนิดของแร่ที่จะทำเหมือง การเปลี่ยนแปลงวิธีการทำเหมือง  
แผนผังโครงการทำเหมืองและเงื่อนไข

ที่ 1

การเพิ่มเติมชนิดของแร่ อธิบดีอนุญาตให้เพิ่มเติมชนิดของแร่ ที่เหลือจากที่ขออนุญาตให้เพิ่มเติมชนิดของแร่  
เหลือจากที่ขออนุญาตให้เพิ่มเติมชนิดของแร่  
จำนวน ๑ ชนิด  
ตั้งแต่วันที่ ๒๖ เดือน สิงหาคม พ.ศ. ๒๕๖๓ เป็นต้นไป

(นายวิมล วัฒนศิริ)

อธิบดีกรมอุตสาหกรรมพื้นฐานและการเหมืองแร่

นายวิมล วัฒนศิริ

การเปลี่ยนแปลงวิธีการทำเหมือง อธิบดีอนุญาตให้เปลี่ยนแปลงวิธีการทำเหมืองจากวิธี  
เป็น

ตั้งแต่วันที่ ๒๖ เดือน สิงหาคม พ.ศ. ๒๕๖๓ เป็นต้นไป

อธิบดีกรมทรัพยากรธรณี

การเปลี่ยนแปลงแผนผังโครงการ อธิบดีอนุญาตให้เปลี่ยนแปลงแผนผังโครงการทำเหมืองตามแผนผัง  
โครงการทำเหมืองที่แนบท้ายประทานบัตรนี้ที่ได้แก้ไขเพิ่มเติมและแสดงไว้ในลำดับที่ ๓ ตั้งแต่วันที่  
เดือน พ.ศ. เป็นต้นไป

อธิบดีกรมทรัพยากรธรณี

การเปลี่ยนแปลงเงื่อนไข อธิบดีอนุญาตให้เปลี่ยนแปลงเงื่อนไขที่แสดงไว้ในลำดับที่ ๒ ข้อ  
เกี่ยวกับ

เป็นดังนี้

ตั้งแต่วันที่ ๒๖ เดือน สิงหาคม พ.ศ. ๒๕๖๓ เป็นต้นไป

อธิบดีกรมทรัพยากรธรณี

ครั้งที่ ๒

**บันทึกการต่ออายุประทานบัตร**

ครั้งที่ 1 ประทานบัตรนี้ อธิบดีอนุญาตให้ต่ออายุออกไปอีก ๑๐ ปี  
ตั้งแต่วันที่ ๒๑ เดือน สิงหาคม พ.ศ. ๒๕๖๓ ถึงวันที่ ๒๐ เดือน สิงหาคม  
พ.ศ. ๒๕๗๓ รวมเป็น ๒๐ ปี

(นายวิชาญ สืบเที่ยง)  
อธิบดีกรมอุตสาหกรรมพื้นฐานและการเหมืองแร่  
ผู้บันทึกการต่ออายุ

ทำที่ (ลง)  
(ลง)

ครั้งที่ 2 ประทานบัตรนี้ รัฐมนตรีอนุญาตให้ต่ออายุออกไปอีก ..... ปี  
ตั้งแต่วันที่ ..... เดือน ..... พ.ศ. .... ถึงวันที่ ..... เดือน .....  
พ.ศ. .... รวมเป็น ..... ปี

อธิบดีกรมทรัพยากรธรณี  
ผู้บันทึกการต่ออายุ

ครั้งที่ 3 ประทานบัตรนี้ รัฐมนตรีอนุญาตให้ต่ออายุออกไปอีก ..... ปี  
ตั้งแต่วันที่ ..... เดือน ..... พ.ศ. .... ถึงวันที่ ..... เดือน .....  
พ.ศ. .... รวมเป็น ..... ปี

อธิบดีกรมทรัพยากรธรณี  
ผู้บันทึกการต่ออายุ

ครั้งที่ 4 ประทานบัตรนี้ รัฐมนตรีอนุญาตให้ต่ออายุออกไปอีก ..... ปี  
ตั้งแต่วันที่ ..... เดือน ..... พ.ศ. .... ถึงวันที่ ..... เดือน .....  
พ.ศ. .... รวมเป็น ..... ปี

อธิบดีกรมทรัพยากรธรณี  
ผู้บันทึกการต่ออายุ

ประทานบัตรนี้

วันที่

ประ

ทำที่  
ตั้งแต่วันที่

ให้  
ตั้ง

ที่ อก ๐๔๐๔/๓๒๕๖



กรมอุตสาหกรรมพื้นฐานและการเหมืองแร่  
ถนนพระรามที่ ๖ กทม. ๑๐๔๐๐

๒๒ สิงหาคม ๒๕๖๓

เรื่อง การอนุญาตให้ต่ออายุประทานบัตรของห้างหุ้นส่วนจำกัด อุดมศิลา

เรียน ผู้ว่าราชการจังหวัดสระบุรี

อ้างถึง หนังสือจังหวัดสระบุรี ที่ สป ๐๐๓๓(๒)/๑๒๐๐ ลงวันที่ ๖ กุมภาพันธ์ ๒๕๖๐

สิ่งที่ส่งมาด้วย ประทานบัตรฉบับผู้ถือประทานบัตรและฉบับเจ้าพนักงานอุตสาหกรรมแร่ประจำท้องที่

ตามหนังสือที่อ้างถึง จังหวัดสระบุรี ได้ส่งเรื่องคำขอต่ออายุประทานบัตรที่ ๓/๒๕๕๗ (ประทานบัตรที่ ๓๒๔๕๐/๑๕๗๔๕) ของห้างหุ้นส่วนจำกัด อุดมศิลา ชนิดแร่หินอุตสาหกรรมชนิดหินปูน เพื่ออุตสาหกรรมก่อสร้างและเพื่อทำปูนขาว และขอเพิ่มชนิดแร่หินอุตสาหกรรมชนิดหินดินดาน เพื่ออุตสาหกรรมปูนซีเมนต์ลงในประทานบัตรอีกชนิดหนึ่ง ที่ตำบลเขาวง อำเภอพระพุทธบาท จังหวัดสระบุรี ซึ่งเป็นการทำเหมืองประเภทที่ ๓ ตามพระราชบัญญัติแร่ พ.ศ. ๒๕๖๐ ไปเพื่อพิจารณาดำเนินการ นั้น

กรมอุตสาหกรรมพื้นฐานและการเหมืองแร่ ขอเรียนว่า คณะกรรมการแร่ ตามพระราชบัญญัติแร่ พ.ศ. ๒๕๖๐ ได้พิจารณาในการประชุมครั้งที่ ๘/๒๕๖๓ เมื่อวันที่ ๖ สิงหาคม ๒๕๖๓ เห็นชอบแผนการฟื้นฟูสภาพพื้นที่การทำเหมืองตามแผนการฟื้นฟู การพัฒนา การใช้ประโยชน์ และการเฝ้าระวังผลกระทบต่อคุณภาพสิ่งแวดล้อมและสุขภาพของประชาชนในระหว่างที่มีการทำเหมือง และหลังจากปิดเหมือง โดยให้นำมาตรการในรายงานการวิเคราะห์ผลกระทบต่อสิ่งแวดล้อมไปกำหนดเป็นเงื่อนไขแนบท้ายในการสั่งอนุญาต พร้อมทั้งให้ความเห็นชอบในการอนุญาตให้ต่ออายุประทานบัตรแปลงนี้ต่อไปอีก ๑๐ ปีแล้ว อธิบดีกรมอุตสาหกรรมพื้นฐานและการเหมืองแร่จึงได้อนุญาตให้ต่ออายุประทานบัตรที่ ๓๒๔๕๐/๑๕๗๔๕ ต่อไปอีก ๑๐ ปี ตั้งแต่วันที่ ๒๑ สิงหาคม ๒๕๖๓ ถึงวันที่ ๒๐ สิงหาคม ๒๕๗๓ พร้อมทั้งอนุญาตให้เพิ่มเติมชนิดแร่หินอุตสาหกรรมชนิดหินดินดานเพื่ออุตสาหกรรมปูนซีเมนต์ลงในประทานบัตรอีกชนิดหนึ่งแล้ว (ตามสิ่งที่ส่งมาด้วย)

จึงเรียนมาเพื่อโปรดดำเนินการต่อไปด้วย จะขอบคุณยิ่ง